

Partitures digitals en pdf

Música per a instruments de cobla

La cançó del lladre

de l'obra Suite camperola

Cançó popular catalana / Canción popular catalana / Catalan folksong

Per a flabiol, dos tibles, dues tenores i trombó

Jordi León

ISMN: 979-0-69232-781-3

1a edició en pdf: novembre 2016

© Jordi León
© DINSIC Publicacions Musicals, S.L.
C. Santa Anna, 10 entresòl 3a
08002 Barcelona
Tel: + 34 933180605
e-mail: dinsic@dinsic.com
www.dinsic.com

Col·lecció Música per a instruments de cobla

La reproducció total o parcial d'aquesta obra per qualsevol procediment, compresa la reprografia i el tractament informàtic, i també la distribució d'exemplars mitjançant lloguer i préstec, resten rigorosament prohibides sense l'autorització escrita de l'editor o entitat autoritzada, i estaran sotmeses a les sancions establertes per la llei.

La reproducción total o parcial de esta obra por cualquier procedimiento, incluyendo la reprografía y el tratamiento informático, así como la distribución de ejemplares mediante el alquiler o el préstamo, quedan rigurosamente prohibidas sin la autorización escrita del editor o entidad autorizada y estarán sometidas a las sanciones establecidas por la ley.

All rights reserved. No part of this score may be reproduced or transmitted in any form or by any means, electronic or mechanical, including photocopying, recording, or any information storage and retrieval system, without permission in writing from the Publisher.

dinsic.com

3 - La cançó del lladre

Ten. II *Solo, ad libitum*

p legato *mf*

pp *p*

Adagio $\text{♩} = 52$

p *simile* *simile* *simile*

p *tr* *tr* *pp* *pp* *pp*

Suite camperola

3 - La cançó del lladre

Ten. II ad lib. Adagio $\text{♩} = 52$

p

A *tr*

Tible I

Suite camperola

3 - La cançó del lladre

Ten. II ad lib.

Adagio $\text{♩} = 52$

p

simile

pp

A

Tible II

Suite camperola

3 - La cançó del lladre

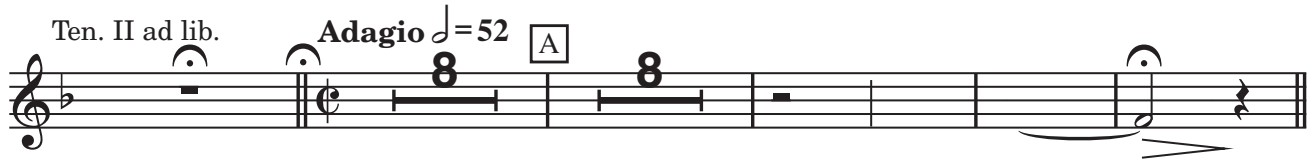

Tenora I

Suite camperola

3 - La cançó del lladre

Ten. II ad lib.

Adagio $\text{♩} = 52$

p

simile

Tenora II

Suite camperola

3 - La cançó del lladre

Solo, ad libitum

p legato *mf* *pp* *p*

Trombó

Suite camperola

3 - La cançó del lladre

Ten. II ad lib.

Adagio $\text{♩} = 52$

A

pp
