



Vers els cims

Cançó popular alemanya per a cor infantil
Canción popular alemana para coro infantil
German folksong for children's choir
Chanson populaire allemande pour chœur d'enfants
Deutsche Volkslied für Kinderchor

Harmonització i Adaptació:

M. D. Bonal

ISMN: 979-0-69231-876-7

1a edició en pdf: octubre 2017

© M. D. Bonal
© DINSIC Publicacions Musicals, SL
Magatzem: Sepúlveda, 84
08015 Barcelona
Seu social: Gran Via de les Corts
Catalanes, 529 - 08011 Barcelona
Tel: + 34 93 832 69 46 + 34 93 318 06 05
email: dinsic@dinsic.com - www.dinsic.com

L'esquitx 1

La reproducció total o parcial d'aquesta obra per qualsevol procediment, compresa la reprografia i el tractament informàtic, i també la distribució d'exemplars mitjançant lloguer i préstec, resten rigorosament prohibides sense l'autorització escrita de l'editor o entitat autoritzada, i estaran sotmeses a les sancions establertes per la llei.

La reproducción total o parcial de esta obra por cualquier procedimiento, incluyendo la reprografía y el tratamiento informático, así como la distribución de ejemplares mediante el alquiler o el préstamo, quedan rigurosamente prohibidas sin la autorización escrita del editor o entidad autorizada y estarán sometidas a las sanciones establecidas por la ley.

All rights reserved. No part of this score may be reproduced or transmitted in any form or by any means, electronic or mechanical, including photocopying, recording, or any information storage and retrieval system, without permission in writing from the Publisher.



Vers els cims

Trad. alemanya
Harm. i adapt. M. D. Bonal

Alegre



1. Versels cimsquan ve l'es - tiu, } ho - la - hí,
2. Tot sal - tant de greny en greny, }

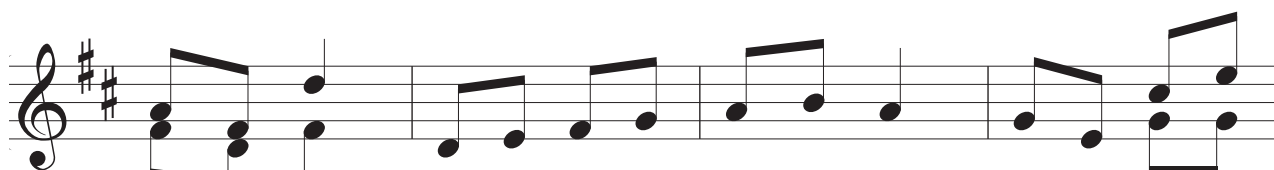

ho - la - hó. { Pu - ja - rem amb pas ben viu, } ho - la - hí, la -
A - ni - rem gua - nyant ter - reny, }



hó, Tot can - tant jod - lers i can -

tri - li - li - li - - - lí, tri - li - li - li - -

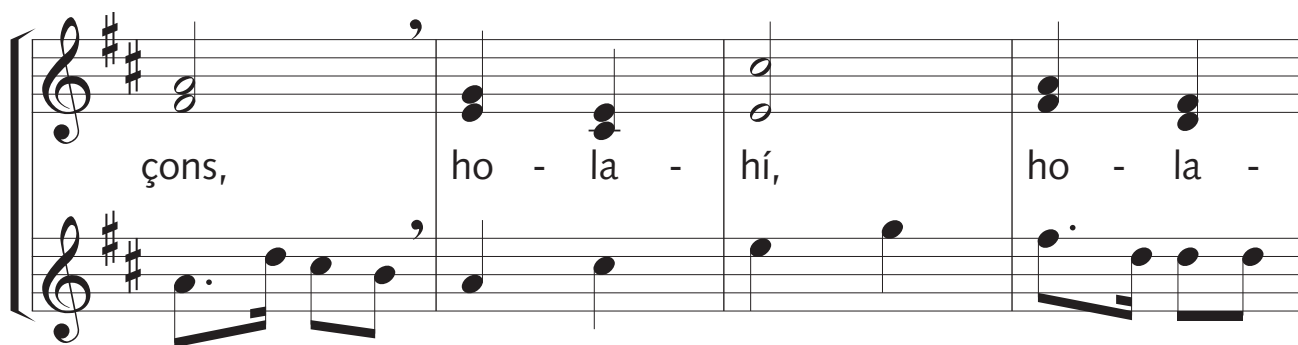

çons, ho - la - hí, ho - la -

lí, tri - li - li - lí, li, li, li - lí, tri - li - li -